Publié sur *écoconso* (https://www.ecoconso.be.)

OBJECTIF ZÉRO DÉCHET POUR LES ÉLECTROS

FICHES-CONSEILS
[*mise à jour : 02/2018*]

On peut être connecté et équipé et réduire ses déchets. Voici des conseils, astuces et idées pratiques pour des électros zéro déchet.

Avec cette fiche, on fait le tour des idées zéro déchet dans la cuisine et lors des courses.

- Réflexes zéro déchet
- En savoir plus
- Télécharger ou commander cette fiche

- - - - - - - - - - - - - - - - -

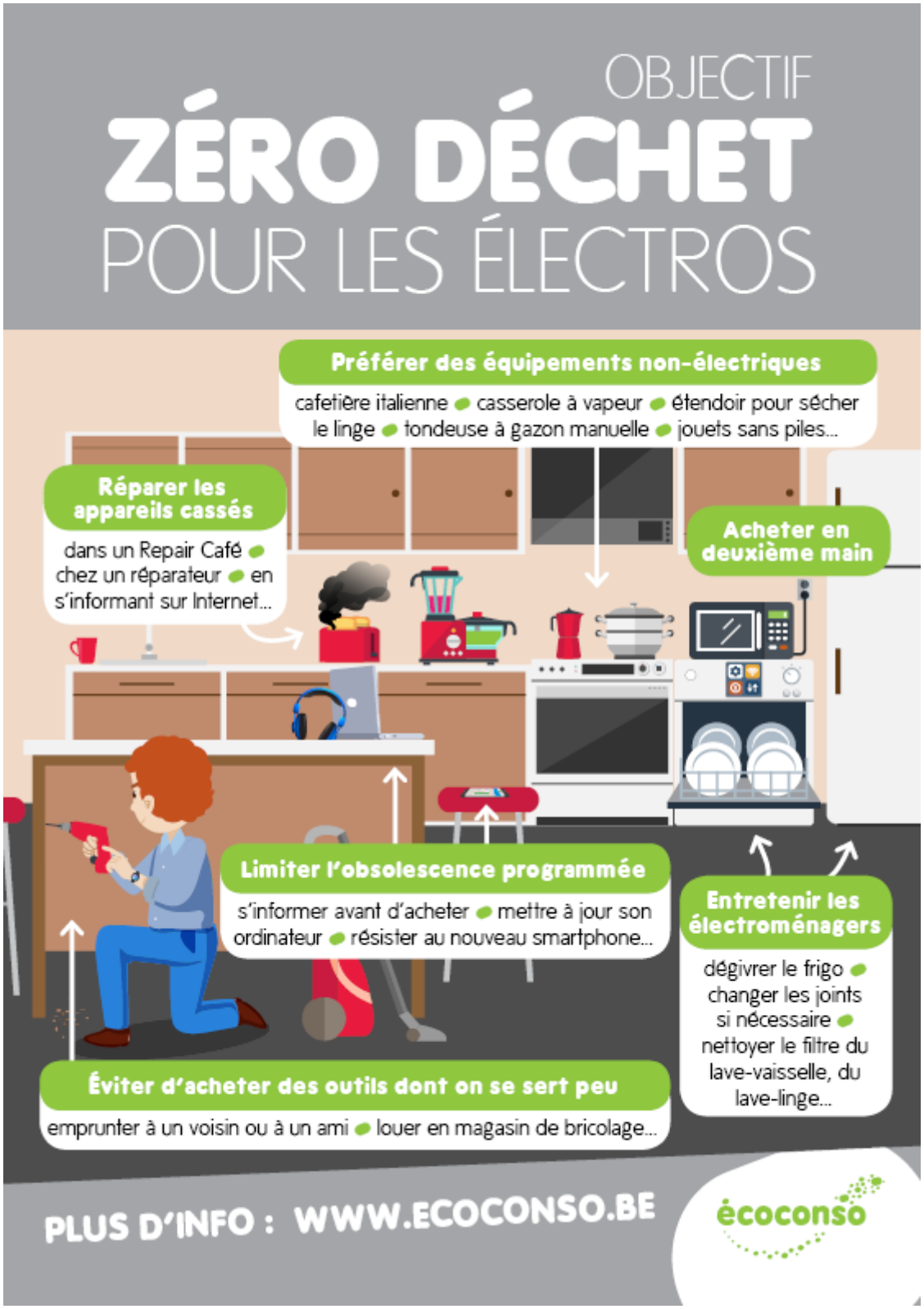

Réflexes zéro déchet

- Avant d'acheter :
  - On s'interroge sur **son besoin**. A-t-on besoin de cet appareil ? Un autre ne remplit-il pas déjà la même fonction ? Va-t-on l'utiliser souvent ?
  - On **teste** avant de se décider.
  - On **résiste** à remplacer un produit pour des raisons esthétiques.
  - **On loue, on emprunte, on partage** plutôt que d'acheter. Par ex. une sorbetière ou une

foreuse, surtout si on ne s’en sert qu’une fois par an.

- À l’achat :
  - On choisit des machines **solides, réparables, labellisées, évolutives**.
  - On vérifie la **durée** de la garantie, la disponibilité des pièces détachées, des recharges...
  - On préfère des outils et appareils **multifonctions**.
  - On achète **en deuxième main**. Dans certains magasins d’économie sociale, on trouve des appareils labellisés ElectroREV (garantis 1 an, au tiers du prix neuf).

- Pour des électros qui durent longtemps :
  - On les **entretient** bien.
  - Cassé ? On essaie de **réparer**.
  - **On donne** **ou on vend** quand on ne s’en sert plus.

En savoir plus

- 3 conseils pour garder votre smartphone plus longtemps
- À quels labels vous fier pour l’achat d'appareils électroniques et multimédia ?
- Comment décoder les informations sur l'étiquette des électroménagers ?
- Que faire contre l'obsolescence programmée ?
- Comment choisir votre tondeuse manuelle ?
- Où jeter un électro non réparable ?

Envie d’échanger des bons plans et de discuter avec d’autres personnes en route vers le zéro déchet ? Rejoignez le groupe « Objectif zéro déchet - écoconso » sur Facebook.

Une question ? Contactez-nous !

service-conseil gratuit
info@ecoconso.be 081 730 730

Télécharger ou commander cette fiche

> Télécharger la fiche "Objectif zéro déchet pour les électros" en pdf (format A5).

OBJECTIF

ZÉRO DÉCHET POUR LES ÉLECTROS

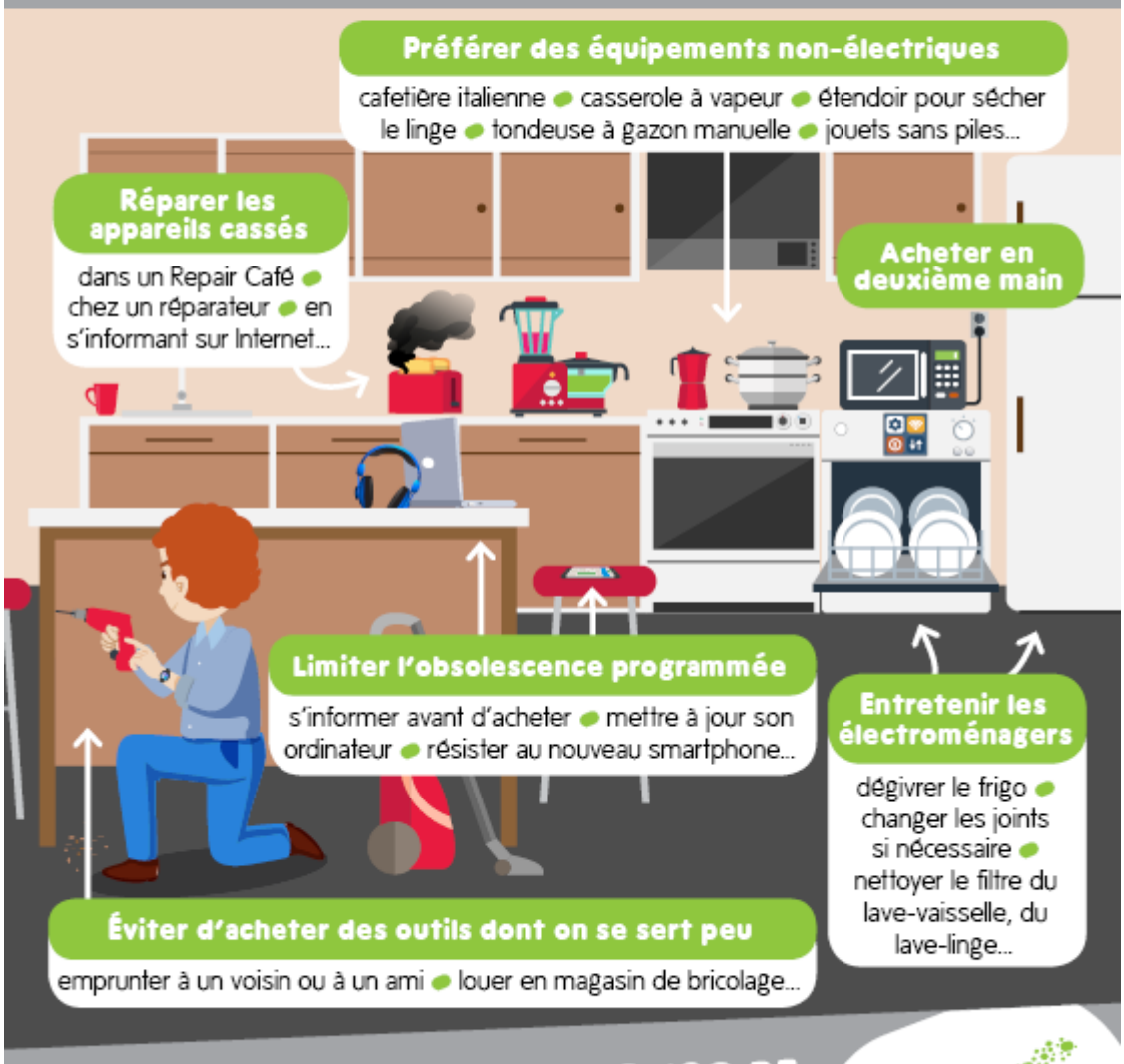

Préférer des équipements non-électriques

cafetière italienne • casserole à vapeur • étendoir pour sécher le linge • tondeuse à gazon manuelle • jouets sans piles...

Réparer les appareils cassés

dans un Repair Café • chez un réparateur • en s'informant sur Internet...

Acheter en deuxième main

Limiter l'obsolescence programmée

s'informer avant d'acheter • mettre à jour son ordinateur • résister au nouveau smartphone...

Entretenir les électroménagers

dégivrer le frigo • changer les joints si nécessaire • nettoyer le filtre du lave-vaisselle, du lave-linge...

Éviter d'acheter des outils dont on se sert peu

emprunter à un voisin ou à un ami • louer en magasin de bricolage...

PLUS D'INFO : WWW.ECOCONSO.BE

écoconso

RÉFLEXES ZÉRO DÉCHET

Avant d'acheter :

- On s'interroge sur **son besoin.** A-t-on besoin de cet appareil ? Un autre ne remplit-il pas déjà la même fonction ? Va-t-on l'utiliser souvent ?
- On **teste** avant de se décider.
- On **résiste** à remplacer un produit pour des raisons esthétiques.
- **On loue, on emprunte, on partage** plutôt que d'acheter. Par ex. une sorbetière ou une foreuse, surtout si on ne s'en sert qu'une fois par an.

À l'achat :

- On choisit des machines **solides, réparables, labellisées, évolutives**.
- On vérifie la **durée** de la garantie, la disponibilité des pièces détachées, des recharges...
- On préfère des outils et appareils **multifonctions**.
- On achète **en deuxième main**. Dans certains magasins d'économie sociale, on trouve des appareils labellisés ElectroREV (garantis 1 an, au tiers du prix neuf).

Pour des électros qui durent longtemps :

- On les **entretient** bien.
- Cassé ? On essaie de **réparer**.
- **On donne ou on vend** quand on ne s'en sert plus.

EN SAVOIR PLUS

- Comment et où (faire) réparer votre appareil ? À quels labels vous fier à l'achat ? Comment choisir votre tondeuse manuelle, votre frigo... ? Où jeter un électro non réparable ? **Surfez sur www.ecoconso.be**.
- Envie d'échanger des bons plans et de discuter avec d'autres personnes en route vers le zéro déchet ? **Rejoignez le groupe « Objectif zéro déchet - écoconso » sur Facebook**.
- Une question ? **Contactez-nous !**

écoconso
service-conseil gratuit
info@ecoconso.be 081 730 730

Réalisation : écoconso (2017). Éditeur responsable : Jean-François Rixen, rue Nanon 98, 5000 Namur.
Mis à disposition sous licence Creative Commons (CC-BY-NC-ND).
Design : écoconso, sur base d'illustrations de Freepik, macrovector, GraphiqueStock, bgfx, iconicbestiary et kalemangostar.

Une publication de écoconso
Avec le soutien de la Wallonie
FÉDÉRATION WALLONIE-BRUXELLES

Vous pouvez aussi **commander cette fiche en version papier**. Contactez notre service-conseil via info@ecoconso.be ou au 081 730 30 (du lundi au vendredi, de 9h30 à 12h30).

Voir aussi :

- La fiche Objectif zéro déchet dans la salle de bain
- La fiche Objectif zéro déchet pour le ménage
- La fiche Objectif zéro déchet avec des enfants
- La fiche Objectif zéro déchet dans la cuisine

- Tous les conseils de notre campagne Objectif zéro déchet

Des réponses personnalisées à vos questions : 081 730 730 | info@ecoconso.be | www.ecoconso.be

---

Liens
[1] https://www.ecoconso.be./fr/content/objectif-zero-dechet-pour-les-electros
[2] https://www.ecoconso.be./fr/thematiques/prevention-et-reemploi
[3] https://www.ecoconso.be./fr/thematiques/divers-electro-et-informatique
[4] https://www.ecoconso.be./fr/mots-cles/zero-dechet
[5] https://www.ecoconso.be./fr/mots-cles/electromenager
[6] https://www.ecoconso.be./fr/mots-cles/electronique
[7] https://www.ecoconso.be./fr/content/conditions-dutilisation-de-nos-contenus
[8] http://www.ecoconso.be/fr/content/pourquoi-acheter-en-seconde-main
[9] http://www.ecoconso.be/fr/content/comment-faire-reparer-un-objet-casse-ou-en-panne
[10] http://www.ecoconso.be/fr/content/ou-peut-donner-un-appareil-un-objet-et-dans-quel-etat
[11] http://www.ecoconso.be/fr/content/3-conseils-pour-garder-son-smartphone-plus-longtemps
[12] http://www.ecoconso.be/fr/page-fiche-label#inf
[13] http://www.ecoconso.be/fr/Les-etiquettes-sans-prise-de-tete%2C47
[14] http://www.ecoconso.be/fr/content/que-faire-contre-lobsolescence-programmee
[15] http://www.ecoconso.be/fr/content/quelle-tondeuse-acheter-pour-un-jardin-ecologique
[16] http://www.ecoconso.be/fr/content/tri-des-dechets-ou-peut-jeter-quoi#_Toc480554467
[17] https://www.facebook.com/groups/objectifzerodechet/
[18] http://www.ecoconso.be/sites/default/files/publications/fiche-zd-electro.pdf
[19] mailto:info@ecoconso.be
[20] http://www.ecoconso.be/fr/content/objectif-zero-dechet-dans-la-salle-de-bain
[21] http://www.ecoconso.be/fr/content/objectif-zero-dechet-pour-le-menage
[22] http://www.ecoconso.be/fr/content/objectif-zero-dechet-avec-des-enfants
[23] http://www.ecoconso.be/fr/content/objectif-zero-dechet-dans-la-cuisine
[24] http://www.ecoconso.be/fr/content/objectif-zero-dechet

Cette publication est mise à disposition sous un contrat Creative Commons